

AVISO ESPECIAL N° 01

Fecha de Elaboración: Miércoles, 13 de agosto del 2017.

Válido: desde las **12:00 HLV**, hasta las **18:00 HLV**.

INAMEH informa, Desplazamiento de Onda Tropical y Actividad de la Zona de Convergencia Intertropical (Z.C.I.T), originan áreas de abundante nubosidad con lluvias moderadas a fuertes sobre las regiones: Central, Llanos Centrales y Llanos Occidentales, algunas serán acompañadas de actividad tormentosa y ráfaga de vientos.

Se prevé que durante las próximas seis (06) horas continúen estas condiciones meteorológicas, por lo tanto se recomienda a las autoridades y ciudadanía en general tomar las previsiones al caso, en especial las que se encuentran cercanas a los cauces de quebradas y ríos.

Se mantendrá la vigilancia de las condiciones meteorológicas e informaremos de su evolución en los próximos boletines.

ÚLTIMA IMAGEN DEL SATÉLITE METEOROLÓGICO

13 de Septiembre de 2017 / Hora: 11:45 HLV.

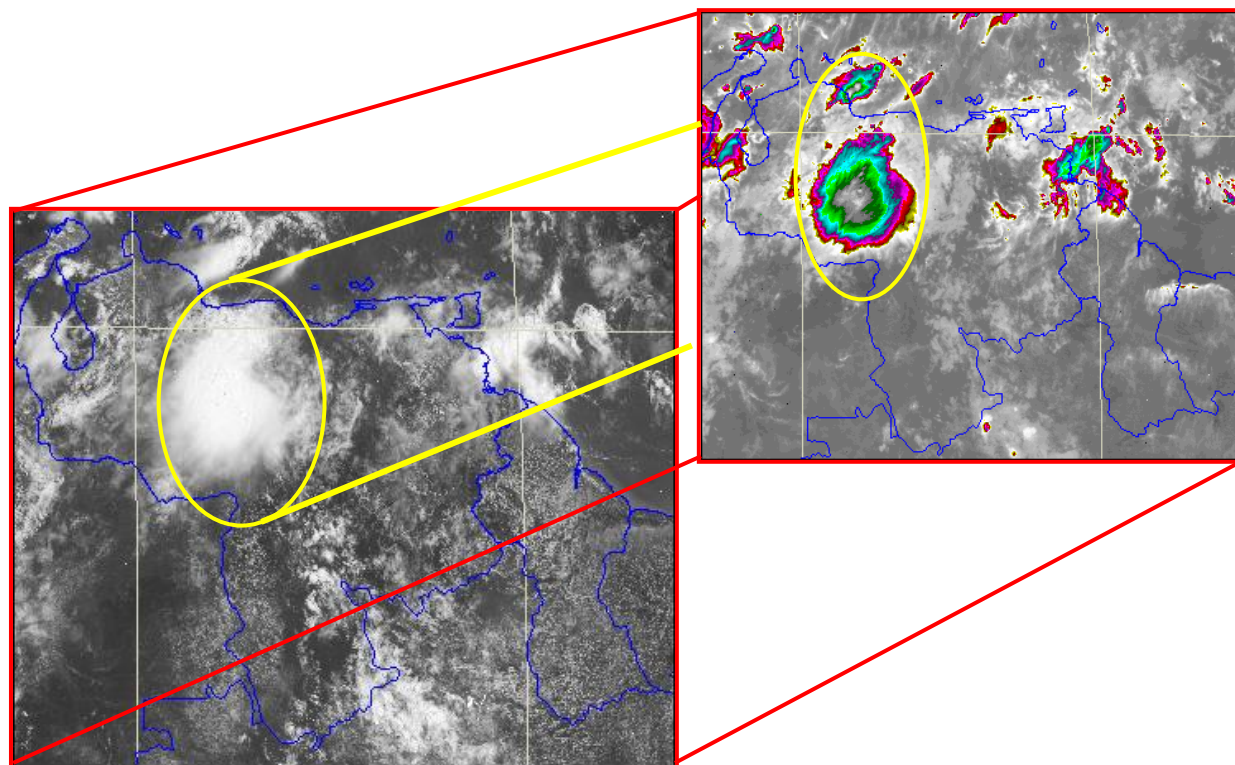

INSTITUTO NACIONAL DE METEOROLOGÍA E HIDROLOGÍA | INAMEH | © 2017

"Por la recuperación del Servicio Hidrometeorológico Nacional"

Para mayor información llamar a los teléfonos: 0212-535 3071 / 5353072 / 5353082

Teléfono Celular: 0426 - 5167593

Correo electrónico: pronosticador@inameh.gob.ve / pronosticador.inameh@gmail.com