



PRONÓSTICO A CORTO PLAZO

"Hidrometeorología al servicio de nuestra Patria y la Gestión de Riesgos"



NIVELES DIARIOS APURE EN SAN FERNANDO

Realizado el: 22/10/2020

Validez del Pronóstico

Desde:

23/10/2020

Por:

Yaxenia Guanipa

Hasta:

06/11/2020

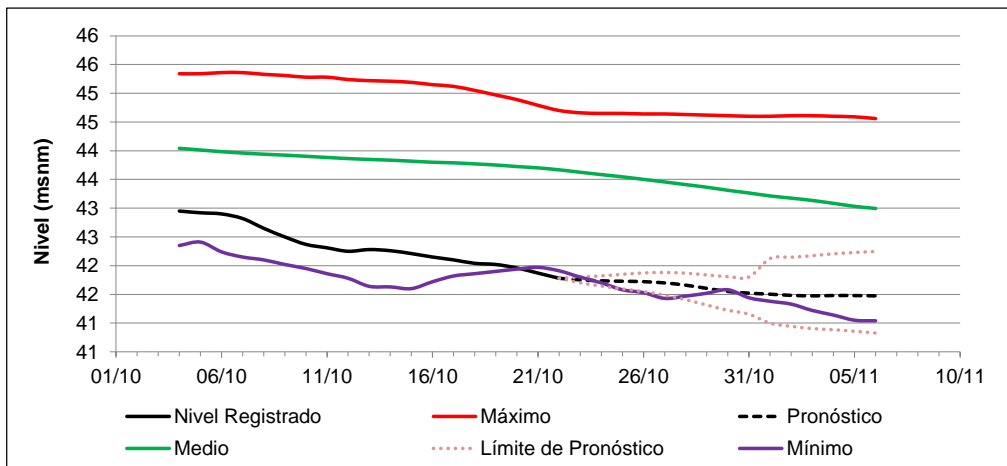

Fecha	Nivel Registrado	Pronóstico	Límite de Pronóstico		Niveles Históricos		
			Inferior	Superior	Máximo	Medio	Mínimo
04/10/2020	42,95				45,34	44,04	42,35
05/10/2020	42,92				45,34	44,01	42,41
06/10/2020	42,90				45,36	43,98	42,24
07/10/2020	42,82				45,36	43,96	42,15
08/10/2020	42,65				45,33	43,94	42,10
09/10/2020	42,50				45,31	43,92	42,02
10/10/2020	42,37				45,28	43,90	41,95
11/10/2020	42,31				45,28	43,88	41,86
12/10/2020	42,25				45,24	43,86	41,78
13/10/2020	42,28				45,22	43,85	41,64
14/10/2020	42,26				45,21	43,84	41,63
15/10/2020	42,21				45,19	43,82	41,60
16/10/2020	42,15				45,15	43,80	41,72
17/10/2020	42,10				45,12	43,79	41,82
18/10/2020	42,04				45,05	43,77	41,86
19/10/2020	42,02				44,97	43,75	41,90
20/10/2020	41,96				44,89	43,73	41,94
21/10/2020	41,87				44,79	43,70	41,97
22/10/2020	41,78				44,70	43,67	41,91
23/10/2020		41,75	41,70	41,80	44,66	43,63	41,80
24/10/2020		41,74	41,64	41,82	44,65	43,58	41,70
25/10/2020		41,73	41,60	41,85	44,65	43,55	41,58
26/10/2020		41,72	41,55	41,87	44,64	43,50	41,53
27/10/2020		41,70	41,49	41,88	44,64	43,46	41,43
28/10/2020		41,66	41,41	41,87	44,63	43,41	41,47
29/10/2020		41,60	41,31	41,84	44,62	43,36	41,52
30/10/2020		41,55	41,22	41,81	44,61	43,31	41,58
31/10/2020		41,52	41,15	41,80	44,60	43,26	41,44
01/11/2020		41,50	41,00	42,12	44,60	43,21	41,38
02/11/2020		41,48	40,94	42,15	44,61	43,18	41,33
03/11/2020		41,47	40,90	42,17	44,61	43,13	41,22
04/11/2020		41,48	40,88	42,21	44,60	43,08	41,14
05/11/2020		41,48	40,86	42,23	44,59	43,03	41,05
06/11/2020		41,47	40,83	42,25	44,56	42,99	41,04