

SEGUIMIENTO DE PERTURBACIONES TROPICALES JUEVES 20 DE SEPTIEMBRE DE 2018

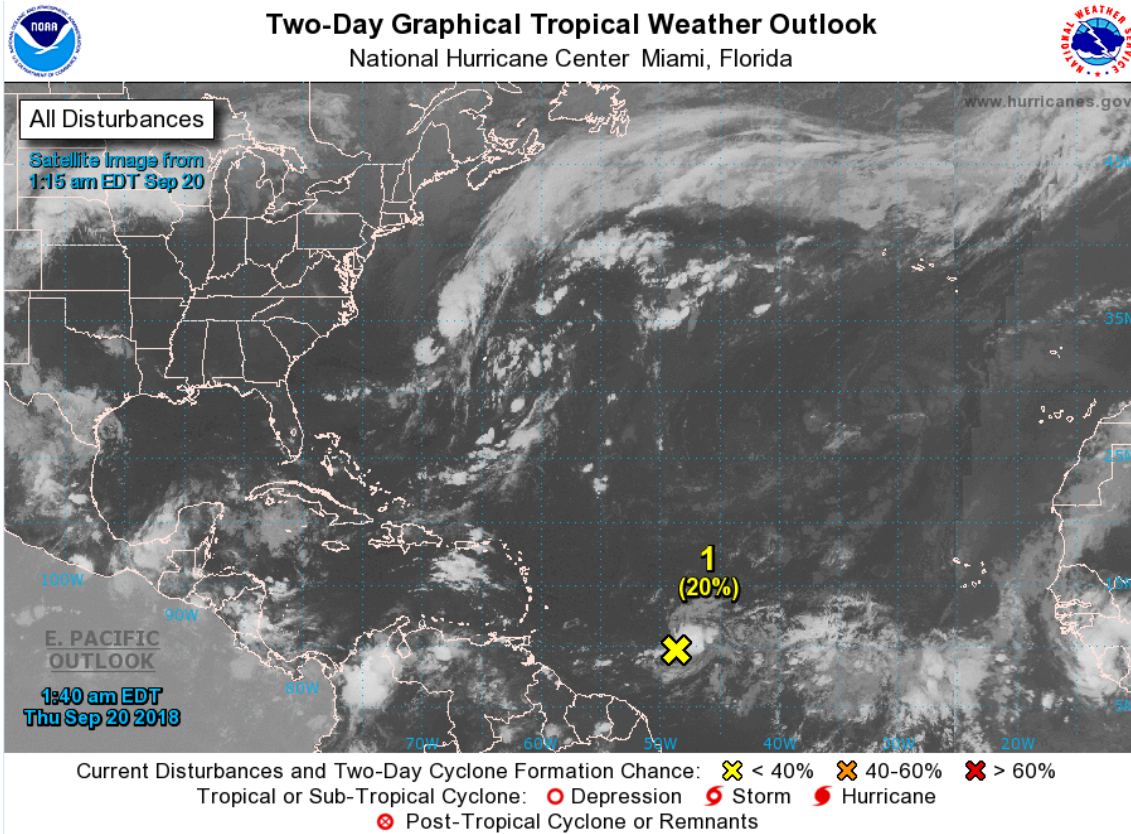

INFORMACIÓN DE LAS 06:00 AM

Perturbación: ubicada alrededor de 850 Km del este de las Antillas menores. Se mueve hacia el oeste produciendo un área concentrada de tormentas eléctricas, posiblemente el desarrollo de esta perturbación se vuelvan bastante desfavorable para la formación de un ciclón tropical.

* Posibilidad de formación durante 48 horas ... baja ... 20 por ciento.

* Oportunidad de formación a través de 5 días ... baja ... 20 por ciento.